III.

[♩ 160]

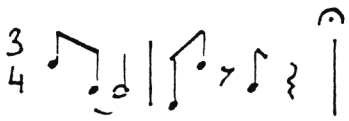

Hallo, wer ist da?

Schwejk?

Odysseus?

Inge Meysel?

Hallo, wer ist da?

Gesualdo?

Helge Schneider?

Maria Magdalena?

Hallo, wer ist da?

Woody Allen?
Diogenes?
Hermine?
Heinz Erhard?
Vaclav Havel?
Edith Piaf?

} durcheinander

Hallo, wer ist da?

Winnetou?

Hallo, wer ist da?

Geschwister Pfister?

Schöne Helena?

Amundsen?

Hallo, wer ist da?

Amundsen?

Amundsen?
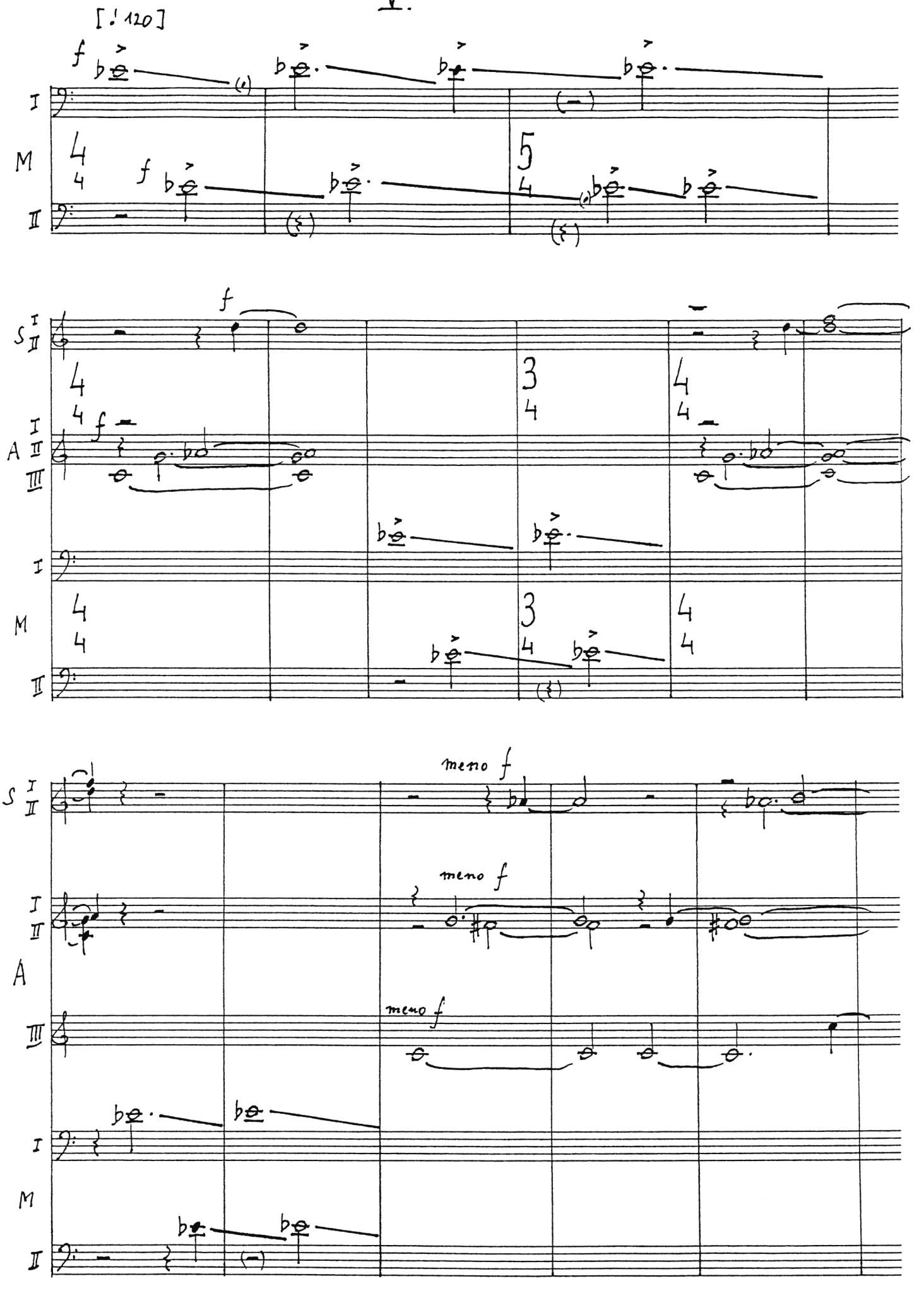
V.